Progetti finanziati con le misure di cooperazione

Mis. 16.4:
Costituzione del consorzio MENSA per la promozione della filiera corta con i prodotti del territorio

Mis. 16.5:
Progetto PANACEA per l'approfondimento giuridico, la redazione di linee guida e la disseminazione degli argomenti oggetto del PIT

Il Progetto Integrato Territoriale (PIT) "Pianura Pisana - Dalla fascia pedemontana al mare"

Gli interventi realizzati e le buone pratiche

ph. Guido Iacono

PSR 2014-2020 Programma di Sviluppo Rurale Regione Toscana

Unione Europea

Regione Toscana

PIT 8-1 2-7_t.indd 1 25/05/22 15:03

PSR 2014-2020
Bando Regionale Progetti Integrati Territoriali (PIT) 2016

- Investimenti Ammessi e realizzati
  ca. 2.515.000 €

- Beneficiari diretti:
  1 Ente Parco Regionale: Migliarino San Rossore Massaciuccoli (Capofila)
  Referenti: *l.gorreri@sanrossore.toscana.it* - *f.logli@sanrossore.toscana.it*
  12 Aziende agricole: Le Prata, Catassi Fabio, L'Olmetto, Tenuta Isola, Fattoria di Migliarino, Del Sarto Marco, Terra e Aroma, Fattoria San Vito, Salvadori Furio, Stefanucci Ulisse, S.I.L.V.A., Chiarini.
  4 Comuni: Calci, Pisa, San Giuliano Terme, Vecchiano
  2 Consorzi di Bonifica: Toscana Nord e Basso Valdarno
  2 Istituti di ricerca: Centro Avanzi (Università di Pisa), Dirpolis (SSSA)
  2 Associazioni di Categoria: Coldiretti e CTPB
  1 Consorzio di aziende: Consorzio MENSA

- Partenariato indiretto:
  1 Comune, 3 Università, 1 Istituto di ricerca, Associazioni di categoria, Associazioni ambientaliste.

Interventi del Parco Regionale Migliarino San Rossore Massaciuccoli (Capofila del PIT)

Mis. 4.4.1: Recinzioni e dissuasori a ultrasuoni per gli ungulati, nuovi filari alberati e siepi nelle aree agricole di San Rossore

Mis. 5.1: Regimazione idraulica intervento di allontanamento delle acque in eccesso

Mis. 4.4.2: Ripristino di laghetto per la biodiversità a San Piero a Grado

Mis. 5.1:
Sostegno a investimenti non produttivi connessi all'adempimento degli obiettivi agro-climatico-ambientali

Dissesto idrogeologico:
2 interventi di livellamenti e baulature

Sicurezza idraulica e regimazione acque:
2 casse di esondazione
4 interventi per la messa in sicurezza idraulica

1 intervento di prevenzioni di danni da fitopatie

4.4.1: Conservazione e ripristino degli elementi caratteristici del paesaggio, salvaguardia e valorizzazione della biodiversità
n. 12 interventi realizzati

4.4.2: Investimenti non produttivi per il miglioramento della gestione e la tutela delle risorse idriche
n. 9 interventi realizzati

5.1: Sostegno a investimenti non produttivi connessi all'adempimento degli obiettivi agro-climatico-ambientali
n. 9 interventi realizzati

6.4.2: Energia derivante da fonti rinnovabili nelle aziende agricole
n. 1 interventi realizzati

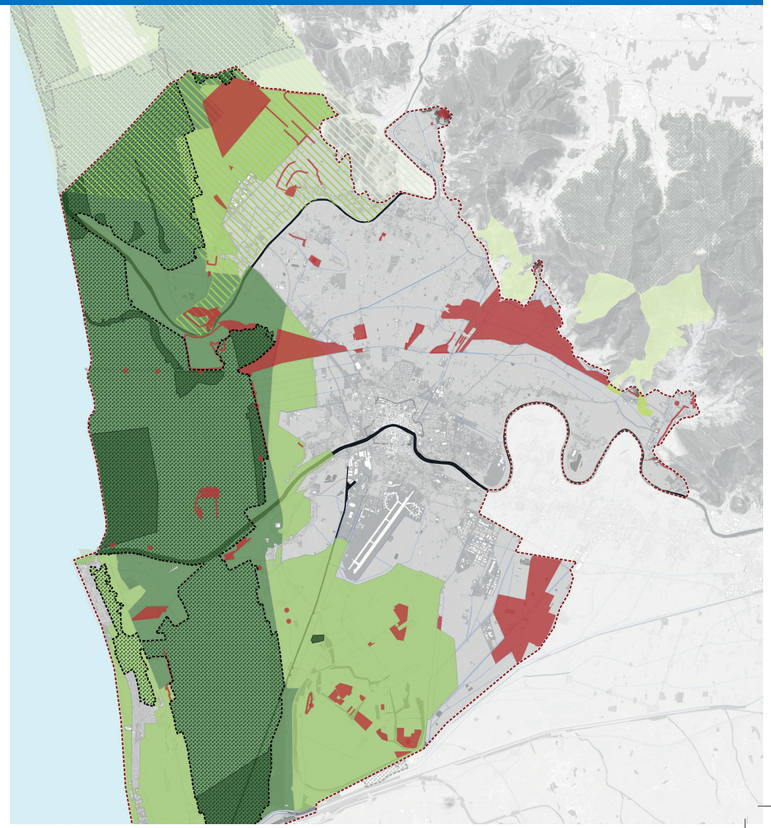

Mis. 4.4.1:
Conservazione e ripristino degli elementi caratteristici del paesaggio, salvaguardia e valorizzazione della biodiversità

Realizzazione e ripristino di siepi e filari campestri:
7 nuovi filari alberati
3 interventi di realizzazioni di siepi

Ripristino di elementi per la regimazione idraulica superficiale:
6 interventi di scavo e ripristino della funzionalità idraulica delle fosse aziendali e delle bonifiche

Mis. 4.4.2:
Investimenti non produttivi per il miglioramento della gestione e la tutela delle risorse idriche

Aree umide e laghetti:
7 interventi di ripristino e nuova realizzazione di laghetti e aree umide

Qualità delle acque circolanti: 2 interventi di fitodepurazione